Job shadowing

Graz, Austria

26-29 junio 2023

Aprendizaje por observación

en tres centros educativos de la ciudad

GIBS - Reininghaus - Seebacher

Cofinanciado por el programa Erasmus+ de la Unión Europea

Nerea Ramírez

Acerca de la ciudad:

- Capital del estado federado de Estiria.
- Segunda ciudad más grande del país 269 997 habitantes.
- Ciudad universitaria por excelencia, fue nombrada Capital Europea de la Cultura en el año 2003.
- Se encuentra a 189 kilómetros de Viena, la capital de país.

Cofinanciado por el programa Erasmus+ de la Unión Europea

Sistema educativo austriaco:

www.bildungssystem.at - Das österreichische Bildungssystem

- Educación primaria: 6-10 años
- Educación secundaria (primer ciclo) 10- 14 años:
  - Middle School (MS)
  - Academic Secondary School (AHS Lower Cycle)
    - Idiomas (Humanistisches Gymnasium)
    - Matemáticas y Ciencias (Realgymnasium)
    - Economía (Wirtschaftskundliches Realgymnasium)

Cofinanciado por el programa Erasmus+ de la Unión Europea

- Educación secundaria (segundo ciclo) +14 años

  - **AHS OBERSTUFE**
  - School for Intermediate Vocational Education (**BMS**)
  - College for Higher Vocational Education (**BHS**)
  - Pre-vocational School (**PVS**) -Apprenticeship

Tipos de AHS UPPER CYCLE:

- **Gymnasium-** tres idiomas (inglés, francés/italiano/español + latín, etc.)
- **Realgymnasium**- generalmente dos idiomas (inglés más otra lengua extranjera) matemáticas, biología, química, física, tecnología etc.
- **Wirtschaftskundliches Gymnasium-** combinación de lenguas extranjeras, oratoria, economía del hogar, administración básica, etc.

Cofinanciado por el programa Erasmus+ de la Unión Europea

IES Gabriel Alonso de Herrera

ERASMUS

GIBS (Graz International Bilingual school)
26 de junio

Programa

Time	Activity	Person responsible / accomp. person
8.30	Welcome	Brigitte
8.50-9.35	Shadowing English 2a/ floor 1	Andrea
9.45-10.30	English/ History year 2a cont.	Andrea
10.35-11.20	Geography in E 7b/ comp lab/ autonomous learning	Magdalena
11.20-11.40	long break/ staffroom GIBS: informal meet and greet Spanish dept. and GIBS staff	Brigitte und GIBS team
11.40-12.35	Physics in E 7i (IB class)/ physics lab/basement	Patricia

Cofinanciado por el programa Erasmus+ de la Unión Europea

IES Gabriel Alonso de Herrera

ERASMUS

Reunión de bienvenida con la directora, **Edda Berger**, y la profesora **Brigitte Greimel**

Cofinanciado por el programa Erasmus+ de la Unión Europea

IES Gabriel Alonso de Herrera

Fotos de aula

Cofinanciado por el programa Erasmus+ de la Unión Europea

IES Gabriel Alonso de Herrera

ERASMUS

Bienvenida cálida

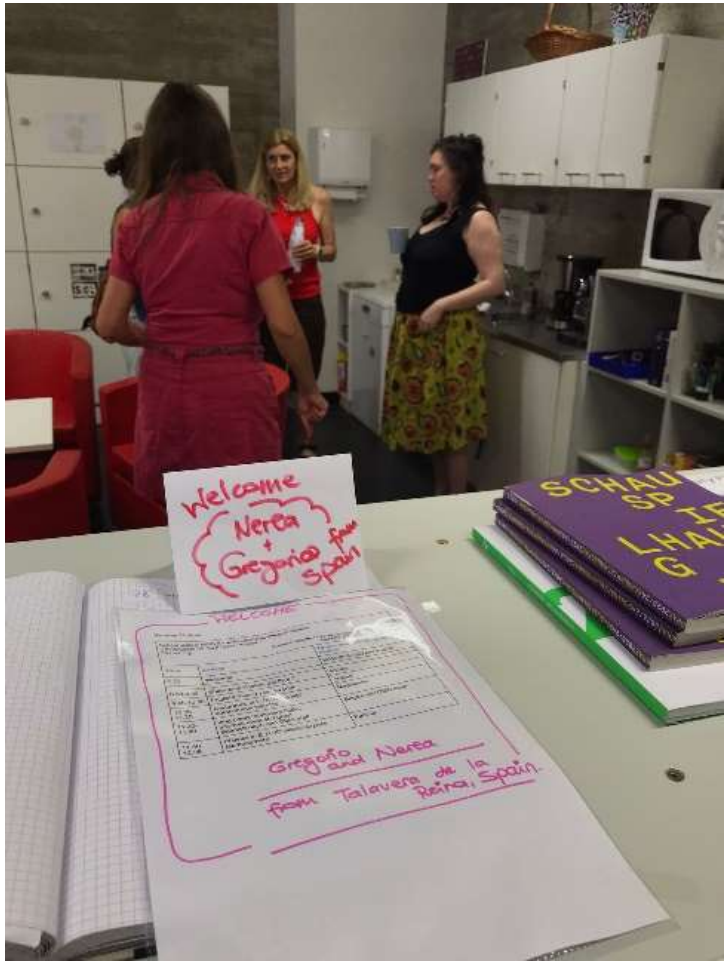

Cofinanciado por el programa Erasmus+ de la Unión Europea

IES Gabriel Alonso de Herrera

ERASMUS

Pasillos y zonas comunes

Cofinanciado por el programa Erasmus+ de la Unión Europea

IES Gabriel Alonso de Herrera

Sala de profesores

Cofinanciado por el programa Erasmus+ de la Unión Europea

IES Gabriel Alonso de Herrera

ERASMUS

27/28- junio Reininghaus

Bienvenida de la directora **Ingrid Gehrke**

Cofinanciado por el programa Erasmus+ de la Unión Europea

IES Gabriel Alonso de Herrera

Edificio provisional

Cofinanciado por el programa Erasmus+ de la Unión Europea

IES Gabriel Alonso de Herrera

ERASMUS

29 junio BG/BRG Seebacher

Cofinanciado por el programa Erasmus+ de la Unión Europea

IES Gabriel Alonso de Herrera

ERASMUS

Placas por méritos deportivos

Vista general de la entrada

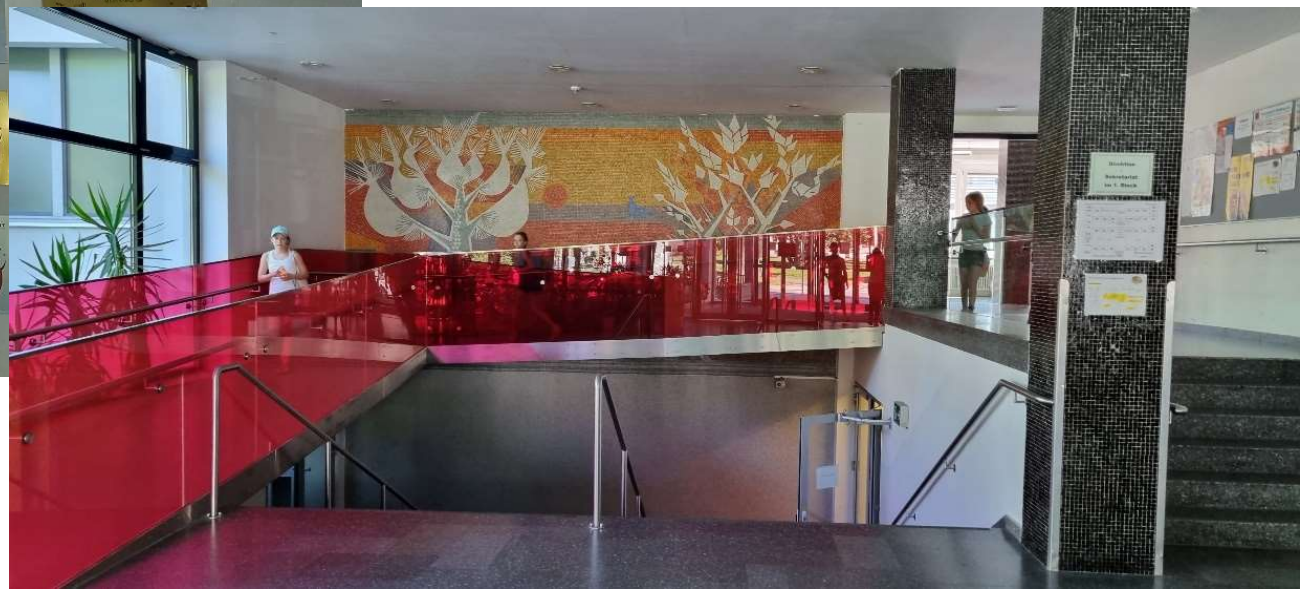

Cofinanciado por el programa Erasmus+ de la Unión Europea

IES Gabriel Alonso de Herrera

ERASMUS

Cofinanciado por el programa Erasmus+ de la Unión Europea

IES Gabriel Alonso de Herrera

ERASMUS

Biblioteca

Contenedores de reciclaje

Cofinanciado por el programa Erasmus+ de la Unión Europea

IES Gabriel Alonso de Herrera

ERASMUS

Conocemos y conversamos con la profesora de español, Martina Quehenbergen

Cofinanciado por el programa Erasmus+ de la Unión Europea

Conclusiones de la actividad

- Buenas sensaciones, impresión positiva.
- Sistema educativo diferente
- Instalaciones modernas y cuidadas
- Alumnos respetuosos y diligentes
- Disposiciones de varios centros para colaborar en actividades Erasmus+

Cofinanciado por el programa Erasmus+ de la Unión Europea

¡Muchas gracias por la atención!

Este proyecto acreditado está cofinanciado por el programa Erasmus+ de la Unión Europea. El contenido de esta publicación es responsabilidad exclusiva del IES Gabriel Alonso de Herrera y ni la CE ni el SEPIE son responsables del uso que pueda hacerse de la información aquí difundida.

Cofinanciado por el programa Erasmus+ de la Unión Europea